



Bienvenue à Balzac



MAIRIE

Place J. L. Guez de Balzac

16430 Balzac

☎ : 05.45.68.42.69

E-mail : mairie@balzac.fr

Site internet : www.balzac.fr

Application mobile : MMEP

Lundi, mardi, jeudi et vendredi :

8h30 à 12h et de 13h30 à 17h30

Mercredi :

8h - 13h et 13h30 - 17h



Commune de Balzac

Plaquette des nouveaux habitants 2024

Sommaire

1. Plan de Balzac
2. Présentation de la commune
3. Mon Balzac
4. San Prospero - ville jumelée
5. Services administratifs de la commune et autres services administratifs
6. Adresses et numéros pratiques sur la commune
7. Services de la Poste
8. Renseignements scolaires et loisirs
9. Locations et tarifs de la salle des fêtes
10. Les associations de la commune
11. Trombinoscope des élus de la commune
12. Les différentes commissions
13. Trombinoscope du personnel communal
14. Trombinoscope du personnel des AsBaMaVis – centre de loisirs et Maison Des Jeunes (MDJ)
15. Trombinoscope des enseignants du RPI Balzac-Vindelle
16. Loisirs et tourisme sur la commune
17. Aide à la personne
18. Environnement
19. möbius - Transport à la demande

COMMUNE DE BALZAC

PLAN DES RUES

NOMINATION	Emplacement
Age (route de l')	F5 à G6
Ancienne Poste (rue de l')	H7
Argence (rue de l')	H7
Auberge (impasse de l')	H7
Bac (chemin du)	G1 à H1
Bardonnelles (rue des)	E9
Beauregard (route de)	H4
Bois Clair (rue du)	G7
Bois de Colas rochiers (route du)	D7 à F7
Bois de la Grange (rue du)	H7
Bois Pinet (impasse du)	G6
Bouchauds (chemin des)	E9 à G8
Bouquets (rue des)	G8 à H8
Bourdeix (rue des)	G6 à G7
Bourguignon (impasse du)	H8
Carrières (impasse des)	I5
Chabots (route des)	E9 à H9
Chais (rue des)	E9
Champniers (route de)	H6
Champs du Frêne (impasse du)	F7
Chapelle (route de la)	C7 à E9
Charbonnauds (place des)	G7
Charbonnauds (rue des)	G7
Charbonnières (impasse des)	H6
Charrauds (rue des)	H7
Château (route du)	C8
Chaume (place de la)	G4
Chenevières (rue des)	H8
Clos des Bardonnelles (impasse le)	E9
Combe Va de Nuit (impasse de la)	H6
Courly (rue des)	H8
Coursac (route de)	G2 à H2
Croix (route de la)	C7 à D7
Croix du Merle (impasse de la)	H6
Croix du Merle (chemin de la)	G6 à H6
Ecole (rue de l')	F7
Eglise (place de l')	B8
Eglise (route de l')	B8 à C7
Filours (chemin des)	J3 à J4
Fontaine (rue de la)	G4
Font des Régniers (impasse de la)	C7
Font Saint Martin (route de la)	E6 à H6

NOMINATION	Emplacement
Fougerouses (impasse des)	G2 à H1
Fours à Chaux (route des)	G2 à H1
Frétillier (impasse du)	G7
Gabote (route de la)	G4 à H3
Genins (rue des)	F7 à H8
Genins (impasse des)	G8
Grands Champs (impasse des)	H8
Grange (chemin de la)	I6
Guez de Balzac (place)	G7
Guez de Balzac (impasse)	F7 à G7
Ile Verte (rue de l')	D9 à E9
Labbés (place des)	H7
Liberté (place de la)	H7
Maine (rue du)	G7
Montée des Sauniers (impasse de la)	H1
Moulin (impasse du)	C7
Naudins (route des)	I5 à J3
Pains Guillot (impasse des)	H6
Peusec (route de)	H5 à I5
Peux de Saint Amand (chemin du)	F7 à F8
Pont Neuf (rue du)	H7
Port (chemin du)	G2
Puits (impasse du)	F7
Puyebin (impasse de)	H3 à H4
Rampeau (rue du)	F9
Rochiers (rue des)	H7 à H8
Rouhénac (route de)	G1 à G2
Sizains (rue des)	D7
Souchets (rue de chez)	D7
Stade (rue du)	G7
Stade (impasse du)	G7
Terre Fief (rue de)	G7 à H7
Terrier de Bourguignolle (rue du)	H8 à G9
Tête des Prés (route de la)	D7 à E6
Texiers (impasse des)	G6
Vallées (impasse des)	H7
Vars (route de)	H3 à H9
Vieille Montée (chemin de la)	H6
Vignaux (rue des)	G8 à G9
Vignes (chemin des)	G7 à G8
Vindelle (route de)	D5 à H6

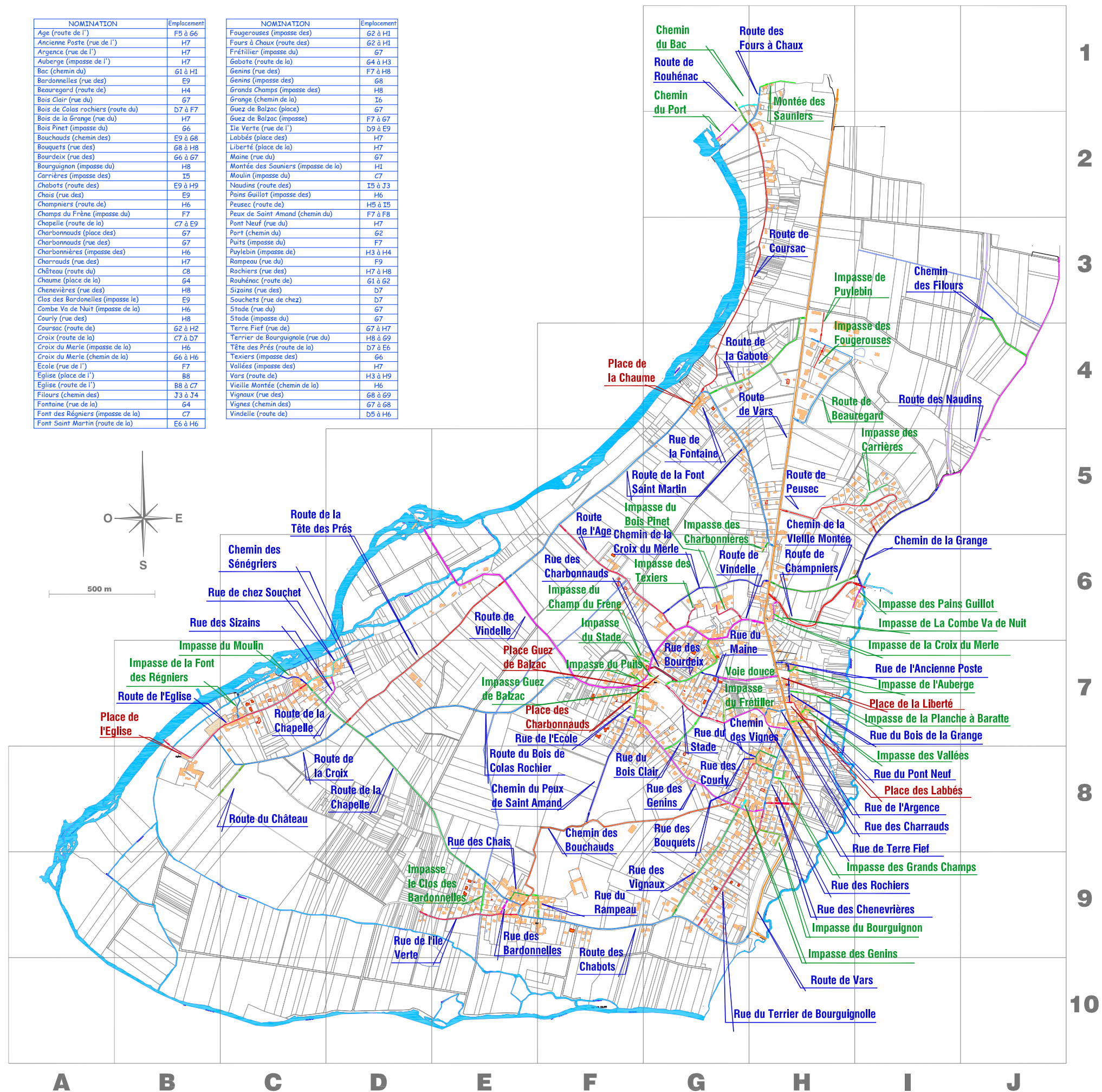

1
2
3
4
5
6
7
8
9
10

A B C D E F G H I J



La fontaine de la Font Saint Martin

La commune

✓ Son origine, son identité :

L'origine du nom de la commune vient du latin : « Bal » qui signifie rapprochement et du mot « Ac » dérivation de aquae (eau).

Située dans une boucle de la Charente, la commune de Balzac est bordée à l'Est par l'Argence, ce qui semble être à l'origine du nom bal et ac.

Bien que rurale, la commune de Balzac est située à 10 km d'Angoulême.

La population communale est de 1404 habitants.

La superficie est de 964 hectares.

✓ Son paysage est rural :

Champs et bois, hameaux, relief vallonné serpentent entre les cours de la Charente et de l'Argence.

La culture de la vigne en régression bien que classée en fin bois a été progressivement remplacée par des cultures céréalières. Les prairies naturelles des rives de la Charente sont en grande partie cultivées en maïs.

✓ Son patrimoine :

- Le château (privé, classé monument historique)

Ouverture du 12 juillet au 20 août 2024, tous les jours de 12h à 18h. Visite des extérieurs du château en accès libre, visite guidée de l'intérieur commentée par les propriétaires à 17h et pour les journées Européennes du patrimoine, les 21 et 22 septembre 2024 (visites guidées à 11h, 15h et 16h30)

- L'Église St Martin (moitié du XII^{ème} siècle)
- Les portails
- Le site des Coteaux de Coursac
- Les villages
- Les fontaines

Le château et l'église



✓ Les différents lieux de promenade, détente, loisirs sur la commune :

La fontaine à la Font St Martin, les promenades le long de la Charente et les sentiers de randonnée pédestre.

Les sites de Peu Châtelard et Petite Houmade (arboretum) sont des points de vue magnifiques qui permettent de contempler la vallée de la Charente et les communes alentours

Chaque année, ont lieu la frairie accompagnée par la cavalcade, le dimanche après la Pentecôte.





Mon Balzac

Ma commune de Balzac est toute en douceur
Comme un médaillon tout en couleur
Avec comme cadre l'Argence au levant
La Charente au couchant
Elle a mis pour vous plaire beaucoup de verdure
Avec ses bois des Chabots, de Colas Rochier et leurs belles parures
Au printemps quand les champs reverdisent de leurs belles cultures
Les rives de la Charente et de l'Argence deviennent un serpent de verdure
Les coteaux de Peuchatlard scrutant l'horizon au couchant
Ceux de Bourguignolle faisant de même au levant
Les fontaines de l'Age, la Font Saint Martin, des Reigners
La Charente si douce où l'été il fait si bon se baigner
Se mirent dans la Charente, c'est son église et son château
C'est l'architecture remarquable de ses villages et hameaux
Les domaines des Bardonneaux, du Plessac, de l'Age
La maison neuve qui semblait ne pas avoir d'âge
Au printemps nous savourons tes petits pois
A l'automne tu nous régales des cèpes de tes bois
C'est le vieux Balzatois lentement affairé
Qu'il fait si bon rencontrer
En passant on lui dit « ça va comme vous voulez »
Il vous répond « o va coumo o lé m'né »
Chapelot prenait tes habitants pour des demeurés
Bon nombre de personnes sont fières d'y demeurer
Beaucoup de gens sont venus pour y travailler
Ils s'y sont définitivement installés
Balzac c'est un coin de paradis
Quand on y vient on y fait vie

Régis COURLIT
Châgne drêt
1946-2014





San Prospero Ville jumelée avec Balzac



*Jean Claude Courari et Sauro Borghi
Balzac – 9 octobre 2021*

Après plusieurs discussions en conseil municipal et une réunion publique d'information en juin 2005, est née l'idée de créer un comité de jumelage dans notre commune.

C'est ainsi qu'il fut décidé d'un rapprochement avec l'Italie afin de découvrir ce pays voisin, sa culture, son histoire et tenter de créer des liens amicaux.

Pour des raisons économiques et pratiques le choix s'est porté sur une ville du Nord de l'Italie. Il s'agit de San Prospero.

Sandra Maron, présidente de l'association, s'est rendue sur place en avril 2006 et a pu constater de nombreux points communs entre les deux communes (agriculture, sports, artisanats....)

Le 3 mars 2007, fut le jour de la signature officielle du jumelage ainsi qu'un grand moment d'émotion, où chaque maire, Mario Ferrari pour San Prospero et Jean Claude Courari pour Balzac, a affirmé sa volonté de créer des liens entre nos deux communes et nos deux pays pour une Europe de paix et de fraternité.

L'instant solennel des lanceurs de drapeaux fut une démonstration fort appréciée par les balzatois présents.

En novembre 2008, une délégation balzatoise s'est rendue à San Prospero. Accueil chaleureux, visites chez les producteurs locaux, contact avec les associations, mais aussi signature de la charte à la mairie de San Prospero accompagnée par l'interprétation des hymnes italien et français par les élèves du collège Dante-Alighieri, sans oublier la fête du Saint Patron du dimanche où le comité de jumelage a fait découvrir nos produits régionaux, resteront les temps forts de ce séjour.

Nos amis italiens nous ont rendu visite en mai 2010.

Suite à l'élection de Sauro Borghi, nouveau maire italien de San Prospero, en mai 2014, une nouvelle rencontre entre nos deux communes a eu lieu à San Prospero.

Du 28 mai au 1^{er} juin 2016, une petite délégation composée du maire, d'une adjointe et d'habitants est venue en minibus de San Prospero, pour nous apporter les produits italiens et participer au 15^{ème} marché de pays de Balzac.

Du lundi 3 au vendredi 7 juillet 2017, nous avons accueilli 72 italiens à Balzac (dont 40 jeunes musiciens). Pour l'hébergement, ce projet a impliqué 20 familles de Balzac et Vindelle et cinq propriétaires de gîtes de Balzac.

Du 23 au 26 novembre 2018, sur l'invitation du maire italien, une délégation de 12 balzatois s'est rendue à San Prospero pour fêter les 10 ans du jumelage et signer le renouvellement de la charte de jumelage à l'occasion de leur fête du Saint-Patron.

En 2019, un nouveau conseil municipal est élu et Eva Baraldi (nouvelle élue) et le comité des jumelages nous contactent pour travailler ensemble sur un projet intitulé « Botteghe delle arti ». La crise sanitaire ne nous a pas permis de mener à bien que deux volets du projet : la photographie et l'art culinaire. Finalement, après différents reports, une délégation italienne de 16 personnes dont le maire Sauro Borghi, est venue à Balzac du **8 au 11 octobre 2021**. A cette occasion, nous avons inauguré l'exposition photos « Regards sur Balzac » (clichés de photographes balzatois) et fait découvrir notre patrimoine.



Du 26 au 30 mai 2022, pour clôturer le projet, une délégation balzatoise se rend à San Prospero. Moment riche en rencontres avec la visite de la classe de maîtresse Ada qui correspondait avec les élèves d'Elizabeth Boucherit à Balzac, un moment d'échanges à la mairie avec Sauro Borghi et les jeunes du conseil municipal puis au collège avec différentes classes pour échanger sur nos pratiques. Des démonstrations sportives, un concert de musique et plusieurs visites étaient également au programme pour continuer à découvrir notre commune jumelle.

Deux moments officiels ont également ponctué cette visite : l'inauguration de la « Casa del Volontariato » (maison des bénévoles qui agissent dans la protection civile) et la commémoration des 10 ans du tremblement de terre.

Toute personne intéressée par l'Italie et un jumelage est la bienvenue pour intégrer le bureau déjà existant.

Mise à jour janvier 2024

Services administratifs et autres

Services communaux

MAIRIE - Place J.L. Guez de Balzac
Ouverture lundi, mardi, jeudi, vendredi
⇒ de 8h30 à 12h et 13h30 à 17h30
et mercredi de 8h à 13h et 13h30 à 17h

☎ : 05.45.68.42.69

@ : mairie@balzac.fr

@ : elus@balzac.fr



C.C.A.S. Commission Communale d'Action Sociale de Balzac (secours ponctuel d'urgence, aides financières ou bons alimentaires).

Mairie ☎ : 05.45.68.42.69

Aidants Connect :

C'est un service public numérique qui permet à des **aidants** professionnels habilités de réaliser des démarches administratives en ligne de manière légale et sécurisée pour le compte de personnes en difficulté avec les outils numériques.

Mairie ☎ : 05.45.68.42.69

Les journaux de la commune :

- « Vivre à Balzac », parution biannuelle au printemps et à l'automne.

Le site Internet : www.balzac.fr

L'application mobile : MMEP (Ma Mairie En Poche)

ÉCOLE JEAN CAILLAUD

6 rue de l'École - ☎ : 05.45.68.28.43

R.P.I. (Regroupement Pédagogique Intercommunal)

École de BALZAC : 5 classes de la maternelle au CE1.

École de VINDELLE : 4 classes du CE1 au CM2.

Avec navette gratuite entre les deux écoles.

BIBLIOTHÈQUE – Place J.L. Guez de Balzac

☎ : 05.45.37.02.63 - Ouverture : mardi, jeudi et vendredi 15h /18h - samedi matin 10h /12h

LA POSTE - Place J.L. Guez de Balzac

☎ : 05.45.68.46.70

Ouverture lundi, mardi, jeudi, vendredi

⇒ de 8h30 à 12h et 13h30 à 17h30

et mercredi de 8h à 13h



Santé à Balzac

MÉDECINE - Docteur MORARU Catalin

6 impasse du Champ du Frêne

☎ : 05.45.68.80.11

PHARMACIE - DETHOOR Jean Luc

78 route de Vars - ☎ : 05.45.68.81.00



Autres services

CENTRE SOCIAL - Assistantes sociales

rue Jean Jaurès - 16160 Gond Pontouvre

☎ : 05.16.09.58.00

COMMUNAUTÉ D'AGGLOMÉRATION DE GRANDANGOULÊME :

25 Boulevard Besson Bey,
16000 Angoulême

☎ : 05.45.38.60.60

Le site internet : www.grandangouleme.fr



SERVICE DE L'ASSAINISSEMENT ET DE L'EAU POTABLE :

☞ **Service public assainissement collectif :**

☎ : 05.45.61.88.02

☞ **Service public assainissement non collectif :**

☎ : 05.45.61.88.18



SERVICE DE COLLECTE DES DÉCHETS MÉNAGERS :

☎ : 08.00.77.99.20 ou 05.45.38.60.60

Le site internet : www.pluspropremaville.fr



☞ **Déchetterie de BRIE** - ☎ : 05.45.94.45.40

☞ **Déchetterie de FLÉAC** - ☎ : 05.45.91.21.08

☞ **Déchetterie de l'ISLE d'ESPAGNAC**

☎ : 05.45.69.30.70

☞ **Déchetterie de VARS** - ☎ : 05.45.39.09.15

(hors périmètre, convention avec Calitom)

CORRESPONDANT PRESSE

CHARENTE LIBRE

THIBAUT Jacques - ☎ : 06.07.09.70.24



GENDARMERIE NATIONALE

Salle Paul Dambier- 16430 Champniers

☎ : 05.45.20.01.00



SERVICE RELIGIEUX

☎ : 05.45.69.10.78



SIVOM des AsBaMaVis

✓ **MAISON des JEUNES**

✓ **CENTRE de LOISIRS**

Place J.L. Guez de Balzac

16430 Balzac - ☎ : 05.45.68.29.34



Urgences

Gendarmerie : 17

Urgences médicales : 15

Pompiers : 18

ENEDIS (Entreprise de service public, gestionnaire du réseau de distribution d'électricité) - ☎ : 09.72.67.50.16

EAU-Véolia - (exploitant service eau potable, **jusqu'au 31 décembre 2024**)

☎ : 05.61.80.09.02

SEMEA - (Société Publique Locale de GrandAngoulême, gestion de l'eau potable, **à partir du 1^{er} janvier 2025**)

☎ : 05.45.37.37.37



Mise à jour octobre 2024

Adresses et numéros pratiques

ASSISTANTES MATERNELLES AGRÉÉES

LAURENÇON Sylvie - ☎ 05.45.68.80.83
2 impasse des Vallées

LAVAUD Sandrine - 📞 06.72.08.44.18
10 Clos des Bardonnelles

OLIVER Ophélie - 📞 06.47.85.27.04
3 rue des Genins

RAYNAUD Sonia - ☎ 05.45.68.29.35
11 Clos des Bardonnelles

COMMERCES

BAR – RESTAURANT

LE GUEZ'T - 5 place de la Liberté
☎ 05.17.79.22.78

BOULANGERIE – PÂTISSERIE

LE MOULIN DE BALZAC
54 route de Vars - ☎ 05.45.20.66.74

COIFFURE

MD Coiff
1 place de la Liberté - ☎ 05.45.92.04.87

ESTHÉTIQUE

NANA ZEN
3 place de la Liberté - 📞 06.68.00.13.85

HUITRES ET CRUSTACÉS

SARL LES JARDINS DE L'Océan
le dimanche matin devant la boulangerie au 54
route de Vars - 📞 06.62.37.09.14

PRODUCTEUR VINS ET JUS DE RAISIN

SARL COURLIT Jean Michel
Jus de raisin gazéifié, vin mousseux méthode
traditionnelle, vin rouge, rosé et blanc.
Route de la Croix - Domaine du Murier
📞 06.07.95.98.57

PIZZA

PIZZA Patrick - Livraison à midi sur lieu de travail
49 rue du Terrier de Bourguignolle
📞 06.03.08.20.60

ROTISSSEUR – SERVICE TRAITEUR

Ô POULET DORÉ
le dimanche matin devant la boulangerie au 54
route de Vars - 📞 06.52.57.37.57

SUPÉRETTE

VIVAL
Alimentation - Tabac - Presse - Gaz
2 place de la Liberté - ☎ 05.45.38.08.23

ARTISANS

BARDAGE - ÉTANCHÉITÉ

D.M.E.
2 ZA les Fougerouses - ☎ 05.45.23.09.42

DIAGNOSTIC

EX'IM
Route de Beauregard - ZA les Fougerouses
☎ 05.45.68.54.35

CONSEILS EN ENTREPRISE

P&L CONSULTING - PRUDHON
5 rue des Courly - ☎ 05.45.38.18.94

CORRESPONDANT PRESSE

CHARENTE LIBRE - THIBAUT Jacques
📞 06.07.09.70.24

GARAGE AUTOMOBILE

EXTREME OFFROAD - Entretien et réparation de
toutes marques de véhicules 4x4.
ZA les Fougerouses - ☎ 09.81.75.12.09

GT CLASSIC - Entretien et réparation de véhicules
automobiles toutes marques.
ZA les Fougerouses - ☎ 05.45.68.63.90

STANDING AUTO 16 - Réparation toutes marques,
changement pare-brises, carrosserie, peinture,
vente occasion.

6 ZA les Fougerouses
☎ 05.45.68.73.75 - 📞 07.54.35.71.09

IMPRIMERIE

STICK LINE ADHÉSIFS
ZA les Fougerouses - 📞 06.86.60.70.95

MAÇONNERIE – ÉTANCHÉITÉ PEINTURE EXTÉRIEURE

DOS SANTOS RODA Pascal
4 ZA les Fougerouses - 📞 06.20.82.52.21

MAÇONNERIE

DA CUNHA Cirurgiao
ZA les Fougerouses - ☎ 05.45.64.18.65

DUNORD Thierry
8 rue du Bois de la Grange - ☎ 05.45.68.53.17

SAS LW RENOVATION
ZA les Fougerouses - ☎ 05.45.39.89.82

MAINTENANCE

DÉFI MÉCA
ZA les Fougerouses - ☎ 05.45.39.28.00

MÉCANICIEN AUTOMOBILE ET AGRICOLE

BAUDIVAL
116 route des Chabots - 📞 06.32.38.44.96

ARTISANS (suite)

MULTISERVICES

SIMILLE Samuel

Travaux de rénovation de maison, jardinage, bricolage, nettoyage et petit déménagement.

75 route de Vars

☎ 05.45.93.18.22 - 📞 06.25.58.78.80

PENSION POUR CHEVAUX - CENTRE ÉQUESTRE

LE P'TIT TROT BALZATOIS

120 route des Chabots - 📞 06.27.26.72.54

PÉPINIÈRE ET JARDINS

EARL DIDULÉ Éric - Services d'aménagement paysager, magasin, vente de végétaux.

ZA les Fougerouses - ☎ 05.45.93.01.59

YOANN Paysage - Entretien des espaces verts

Les Chabots - 📞 06.61.97.74.36

PEINTURE

A – PH peinture

Peinture intérieure et extérieure, pose de multiples revêtements, pose de sol souple.

45 route de la Font Saint Martin 📞 06.43.88.13.46

PLÂTRE - CARRELAGE

VALLETTE Patrick - Plâtre – carrelage

27 route de Vindelle - ☎ 05.45.68.57.27

ARTITEC - Plaquiste-jointeur-isolation

30 route de l'Eglise 📞 06.61.46.04.29

PLOMBERIE

DEMOND Olivier - Plomberie, rénovation, sanitaire, salle de bain - 54 route de Chabots

☎ 05.45.38.35.11 - 📞 06.61.56.11.99

PROTHÈSE DENTAIRE

BODINAUD Dentaire

ZA les Fougerouses - ☎ 05.45.92.77.68

RÉCUPÉRATION

RÉCUPÉRATION JOSEPH SABATIER BALZAC SAS

6 impasse du Bois Pinet - ☎ 05.45.68.44.47

RECYCLAGE

SABATIER William

205 ZA les Fougerouses - ☎ 05.45.94.10.10

REVÊTEMENTS POUR SOLS ET MURS

CARRELAGE ET DALLAGE

MÉTHODE ET CARRELAGE

54 route de la Font Saint Martin

☎ 05.45.38.10.48

SERRURERIE - CHAUDRONNERIE - CONSTRUCTION

CCF Soudage

Route de la Tête des Prés - 📞 06.64.23.24.19

SPÉCIALISTE VOLKSWAGEN ANCIENNE

ORIGIN'ALL CARS - Vente pièces neuves/entretien.

ZA les Fougerouses - 📞 06.03.59.63.80

TRAVAUX PUBLICS

BLANDIVAL

113 route des Chabots - 📞 06.87.08.01.22

LUCAS Bruno

52 rue des Vignaux - ☎ 05.45.68.24.10

DOMAINE DE LA SANTÉ

ART-THÉRAPEUTE

L'ART DES SENS – Praticienne en Art Thérapie.

7 place de la Liberté - 📞 06.33.36.00.11

MASSAGE BIEN ÊTRE

AMMA SPHÈRE - Massage bien être et sportif, cryothérapie compressive.

7 place de la Liberté - 📞 06.32.11.36.10

OSTÉOPATHIE

ÉDÉSA Victor

7 place de la Liberté - 📞 07.68.74.44.57

RÉFLEXOLOGIE PLANTAIRE

GOMARD Nathalie

25 route de Coursac - 📞 06.60.92.67.94

SOINS ENERGÉTIQUES - MAGNÉTISME

MARTINE (le mardi sur rendez-vous)

7 place de la Liberté - 📞 07.50.57.79.94

SOPHROLOGIE - RÉLAXOLOGIE

PLAIZE-PAITRAULT Sophie

7 place de la Liberté - 📞 06.23.61.65.32

TOURISME

« Anajélie » - 3 épis, 4/6 personnes

48 rue du Terrier de Bourguignolle

M.et Mme ROUCHER

☎ 05.45.68.77.45 - 📞 06.08.83.35.56

« L'Ancien Four » - 3 épis, 4 personnes

5 rue des Chais - M. et Mme BAUDINAUD

☎ 05.45.68.80.14

« Le Bataclan » - 4 épis, 4 personnes

2 rue des Rochiers - M. BOISSEAU

☎ 05.45.68.80.07 - 📞 06.33.04.03.22

La poste



Place Jean-Louis Guez de Balzac (à côté de la mairie)
Lundi, mardi, jeudi, vendredi : 8h30-12h ; 13h30-17h30,
mercredi : 8h-13h
05 45 68 46 70
Départ du courrier 14h30, samedi 10h30

TIMBRE

Service plus, vert,
international
A l'unité, en carnet
Ordinaire ou philatélique

ENVELOPPE

Prête à poster
Verte, suivie, de réexpédition ou
recommandée
Différents formats à l'unité ou en
paquet

EMBALLAGE

Prêt à poster : différentes tailles pour la
France, l'Europe ou le Monde
Chronopost : différents modèles pour la
France, l'Europe ou le Monde
Carton simple : différents modèles
(dont bouteille)

SERVICES FINANCIERS

Retraits et Versements
sur compte chèque et
livret de la Banque
Postale
500 € tous les 7 jours
Dépôt chèques

Changement d'adresse Procuration postale

(indispensable en cas d'absence pour retirer les
courriers ou paquets remis contre signature)

Pour un envoi de colis **hors Union Européenne**,
obligation de déclaration douanière au
préalable sur LaPoste.fr déclaration en douane

Monnaie de Paris

Pour tous vos envois,
des conseils, des réponses, des solutions

Affranchissement des lettres
(3 cm d'épaisseur maximum)



ASTUCE
3 feuilles A4 + 1 enveloppe
format 11.5 x 23 = 20g



Renseignements scolaires et loisirs - jeunesse



L'école JEAN CAILLAUD de **Balzac** est en Regroupement Pédagogique Intercommunal (RPI) avec l'école de Vindelle.

École de **Balzac** : 5 classes de la maternelle au CE1

École de Vindelle : 4 classes du CE1 au CM2

✓ **Transport scolaire :**

La navette est gratuite entre les deux écoles pour les enfants scolarisés dans le RPI. Elle est financée par le Conseil Régional et les communes de Balzac et Vindelle.

✓ **Garderie et Temps d'Activités Périscolaires (TAP) :**

- **Matin :** ⇒ de 7h15 à 8h50. ⇒ tarif : 1,30 €
(Extérieur au RPI ⇒ tarif : 1,50 €)
- **Soir TAP ou garderie :** ⇒ de 15h45 à 16h30. ⇒ gratuit
- **Soir :** ⇒ de 16h30 à 18h45. ⇒ tarif : 1,50 €
(Extérieur au RPI ⇒ tarif : 1,70 €)



(En cas de non respect des horaires du soir, une pénalité de 5 € sera appliquée toutes les 5 minutes de retard.)

✓ **Restaurant scolaire, enfants scolarisés sur la commune de Balzac :**

- **Repas :** ⇒ 2,80 €
(Extérieur au RPI ⇒ tarif : 3,30 €)
- **Repas :** ⇒ 2,35 € pour le 3^{ème} enfant (pour les familles ayant trois enfants à la cantine de Balzac)
- **Repas fournis par les familles pour les enfants allergiques :** ⇒ 1,20 €

La commune de Balzac est rattachée au collège René Cassin et à la Section d'Enseignement Général et Professionnel Adapté de Gond Pontouvre (SEGPA)

La maison des jeunes

✓ **S.I.V.O.M. des AsBaMaVis :**

- **Maison des jeunes :**
 - à Balzac : accueil des 12 - 17 ans

- **Centres de loisirs :**

Les mercredis toute la journée et vacances scolaires (sauf Noël)

- à Vindelle : accueil des 6 - 11 ans
- à Balzac : accueil des 3 - 5 ans
- sur les deux sites Balzac et Vindelle pour les petites vacances scolaires
- à Balzac pour les grandes vacances scolaires.

La bibliothèque

✓ **Bibliothèque municipale :**

- **Horaires :**
 - les mardis, jeudis et vendredis : ⇒ de 15h à 18h
 - les samedis : ⇒ de 10h à 12h





Salle communale de Balzac

Locations et tarifs



LOCATION	Objet de la tarification	PRIX
Week-end ou 25 décembre ou 1 ^{er} janvier	Particuliers de la commune	350 €
	Particuliers hors commune Associations hors commune Comités d'entreprises	800 €
	Associations de la commune	Gratuit la 1 ^{ère} location puis : 200 €
Jours fériés (sauf week-end)	Particuliers de la commune	175 €
	Particuliers hors commune Associations hors commune Comités d'entreprises	400
Caution		1 000 €

Consignes particulières sur la location de la salle communale :

Ce tarif comprend la location de la salle et les frais d'électricité, d'eau et de chauffage.

- La totalité de cette somme sera réglée le jour de la remise des clés.
- Le paiement de la location se fait en même temps que la remise des clés
- la restitution de la caution qui est subordonnée au respect des consignes

- ✓ **Sont obligatoirement assurés par le locataire**, à partir de la remise des clefs par le secrétariat :
- la bonne utilisation des biens et matériels loués,
 - le respect des consignes concernant les nuisances de toute nature (bruit, propreté des extérieurs...

Location et renseignement à la mairie au ☎ : 05.45.68.42.69

Mise à jour septembre 2024

Les associations

✓ **Ailes silencieuses** (aéromodélisme)

Président : Patrick CAMIER

☎ : 05.17.79.16.58

✓ **Air Partage**

(association humanitaire)

Présidente : Christine QUEMENT

☎ : 06.82.03.01.35

✓ **Amicale des donneurs de sang**

Président : Alain FIREK

☎ : 06.07.18.13.57

✓ **A.B.C.D.**

(ass. Balzatoise pour une Culture Diversifiée)

Président : Ismaël ERGIN

☎ : 06.34.36.56.20

✓ **Association des parents d'élèves**

Présidente : Estelle BOEUF

☎ : 06 .26.64.65.33

✓ **Club du 3ème âge Balzac-Vindelle**

Présidente : Jeannette Labregère

☎ : 05.45.21.40.21

✓ **Comité des fêtes**

Président : Alexis GERAUD

☎ : 07.71.74.25.86

✓ **Comité des jumelages**

« Ville jumelée : San Prospero - Italie »

Présidente : Sandra MARON

☎ : 05.45.90.99.96

✓ **Comité du souvenir Balzac-Vindelle**

Président : Renaud DEVOUGE

☎ : 06.85.19.41.43

✓ **English Club Balzac**

(apprentissage de la langue anglaise)

Président : Daniel BURROUGHES

☎ : 05.45.68.41.31 - ☎ : 06.23.89.77.95

✓ **Gym Yoga Sophrologie**

Présidente : Murielle ROLLAND

☎ : 06.35.16.84.16

✓ **Kevrenn Balzac** (musique celtique)

Présidente : Katia ÉOCHE

☎ : 05.45.62.29.95 - ☎ : 06.63.00.60.19

✓ **Inde et Nous France**

(association humanitaire)

(transfert de siège en 2022 de Balzac à Cognac)

Président : David GARANDEAU

✉ : garandeaudavid@gmail.com

✓ **L'atelier Laréla** (arts plastiques)

Présidente : Yvonne WATEAU

☎ : 05.45.68.39.41 - ☎ : 06.10.87.33.95

✓ **Les amis du P'tit Trot Balzatois**

Présidente : Aurélien SICAIRE

☎ : 06.25.77.19.75

✓ **Société de chasse de Balzac**

Président : Patrice BULTEAU

☎ : 05.45.37.53.06 - ☎ : 06.61.50.67.21

✓ **Sports Loisirs Balzac**

Président : Jean-Paul MERCHIER

☎ : 06.73.08.42.94

✓ **Tennis club de Balzac**

Présidente : Solange SCHMITT

☎ : 06.86.62.86.74

✓ **USB foot**

Président : Sullivan FLEURANCEAU

☎ : 06.44.23.01.92

✓ **Viet Vo Dao – Khi Dao**

Président : Dominique FESQUET

☎ : 05.45.67.08.18 - ☎ : 06.88.75.43.29

*Renseignements complémentaires sur
le site internet de la commune : www.balzac.fr*

Mise à jour octobre 2024

Les élus de Balzac



René BUJON
Maire adjoint



Jean-Claude **COURARI**
Maire de Balzac



Martine LIÈGE-TALON
Adjointe au maire



Sébastien MARTIN
Adjoint au maire



Sylvie MAILLOCHAUD
Adjointe au maire



Martine MIRault
Conseillère déléguée



Nicolas BURÉ
Conseiller



Nathalie DENZLER
Conseillère



Jean Michel COURLIT
Conseiller



Stéphane LAVAUD
Conseiller



Aurélie MALLOIRE
Conseillère



Jean Paul MÉNOIRE
Conseiller



Baptiste POURBAIX
Conseiller



Emilie TARDIEUX
Conseillère



Nathalie THABAUD-GONCALVES
Conseillère



Christian BROUDIN
Conseiller remplaçant



Christelle PÉNICION
Conseillère remplaçante

Les différentes commissions

MAIRE DE BALZAC :
Jean Claude COURARI

MAIRE ADJOINT :
René BUJON - 1^{er} adjoint

ADJOINTS AU MAIRE :
Martine LIÈGE-TALON - 2^{ème} adjointe
Sébastien MARTIN - 3^{ème} adjoint
Sylvie MAILLOCHAUD - 4^{ème} adjointe

CONSEILLÈRE DÉLÉGUÉE :
Martine MIRAULT, chargée des plans,
de la mise à jour des réseaux et du plan du cimetière.

COMMISSIONS COMMUNALES :

Jean-Claude COURARI, maire, est membre de droit de chaque commission communale.

BUDGET - FINANCES : René BUJON,
Martine LIÈGE-TALON, Sylvie MAILLOCHAUD, Sébastien MARTIN,
Jean-Michel COURLIT, Jean-Paul MÉNOIRE, Martine MIRAULT,
Baptiste POURBAIX, Nathalie THABAUD-GONCALVES.

PERSONNEL : Sylvie MAILLOCHAUD,
René BUJON, Sébastien MARTIN, Jean-Michel COURLIT, Stéphane
LAVAUD, Aurélie MALLOIRE, Nathalie THABAUD-GONCALVES.

TRAVAUX - VOIRIE - BÂTIMENT : Sébastien MARTIN,
René BUJON, Sylvie MAILLOCHAUD, Christian BROUDIN, Nicolas
BURÉ, Jean Michel COURLIT, Nathalie DENZLER, Stéphane LAVAUD,
Aurélie MALLOIRE, Martine MIRAULT, Jean-Paul MÉNOIRE, Émilie
TARDIEUX.

URBANISME ENVIRONNEMENT : René BUJON,
Sébastien MARTIN, Nicolas BURÉ, Nathalie DENZLER, Baptiste
POURBAIX, Martine MIRAULT, Émilie TARDIEUX.

ÉCOLE - CANTINE : Sylvie MAILLOCHAUD,
Martine LIÈGE-TALON, Sébastien MARTIN, Stéphane LAVAUD,
Aurélie MALLOIRE, Nathalie THABAUD-GONCALVES.

CONSEIL D'ÉCOLE : Jean-Claude COURARI (T), Sylvie MAILLOCHAUD
(T), Aurélie MALLOIRE (S).

AIDE SOCIALE : Sylvie MAILLOCHAUD,
Sébastien MARTIN, Jean-Michel COURLIT, Aurélie MALLOIRE, Jean-
Paul MÉNOIRE, Martine MIRAULT.

CULTURE - VIE ASSOCIATIVE - JEUNESSE : Martine LIÈGE-TALON,
René BUJON, Sylvie MAILLOCHAUD, Christelle PÉNICHON, Nathalie
DENZLER, Aurélie MALLOIRE, Sébastien MARTIN, Martine MIRAULT,
Baptiste POURBAIX.

INFORMATION COMMUNICATION : Martine LIÈGE-TALON,
Sébastien MARTIN, Christelle PÉNICHON, Stéphane LAVAUD, Jean-
Paul MÉNOIRE, Martine MIRAULT, Baptiste POURBAIX, Nathalie
THABAUD-GONCALVES.

PLAN DE SAUVEGARDE : Sébastien MARTIN,
René BUJON, Sylvie MAILLOCHAUD, Jean-Michel COURLIT.

APPEL D'OFFRES : Jean Claude COURARI (M),
René BUJON (T), Sébastien MARTIN (T), Émilie TARDIEUX (T), Jean-
Michel COURLIT (S), Sylvie MAILLOCHAUD (S), Martine MIRAULT (S).

IMPÔTS : Jean-Claude COURARI.

JUMELAGE : Martine LIÈGE-TALON, Jean Michel COURLIT.

COMITE DE PILOTAGE BIBLIOTHÈQUE BALZAC - VINDELLE :
Jean-Claude COURARI (M), Martine LIÈGE-TALON, Nathalie
DENZLER, Aurélie MALLOIRE.

RÈGLEMENT INTÉRIEUR DU CONSEIL MUNICIPAL :

Martine LIÈGE-TALON, Sylvie MAILLOCHAUD, Nathalie DENZLER,
Jean-Paul MÉNOIRE, Nathalie THABAUD-GONCALVES.

ÉTUDE SALLE DES FÊTES :

Jean-Claude COURARI, René BUJON, Sylvie MAILLOCHAUD,
Sébastien MARTIN, Jean-Michel COURLIT, Stéphane LAVAUD, Jean-
Paul MÉNOIRE, Martine MIRAULT, Baptiste POURBAIX, Émilie
TARDIEUX, Nathalie THABAUD-GONCALVES.

COMMISSIONS INTERCOMMUNALES :

CNAS (Comité National d'Action Sociale) :
Sylvie MAILLOCHAUD (T), Nathalie THABAUD-GONCALVES (S).

COMMUNAUTÉ D'AGGLOMÉRATION DE GRANDANGOULÈME :
Jean-Claude COURARI (T), Martine LIÈGE-TALON (S).

RÉFÉRENT FOURRIÈRE :
René BUJON (T), Jean-Michel COURLIT (S).

RÉFÉRENT PRÊT MATÉRIEL SERVICE COMMUN :
René BUJON (T), Jean-Claude COURARI (S).

RÉFÉRENT COLLECTE DES DÉCHETS DE GRANDANGOULÈME :
Baptiste POURBAIX (T), Jean-Claude COURARI (S), René BUJON (S).

RÉFÉRENT DÉFENSE : Nicolas BURÉ.

**RÉFÉRENT ENEDIS (Entreprise de service public, gestionnaire du réseau de
distribution d'électricité) :**
Jean-Paul MÉNOIRE.

**RÉFÉRENT FDGDON (Fédération Départementale des Groupements de
Défense contre les Organismes Nuisibles) :** Jean-Michel COURLIT (T),
Sébastien MARTIN (S).

RÉFÉRENT ATD 16 (Agence Technique de la Charente) :
Baptiste POURBAIX (T), Émilie TARDIEUX.

**SIVOM des ASBAMAVIS (Centre de loisirs des communes d'Asnières,
Balzac, Marsac et Vindelle) :**
Martine LIÈGE-TALON (T), Sylvie MAILLOCHAUD (T), Nathalie
DENZLER (T), Stéphane LAVAUD (S), Nathalie THABAUD-GONCALVES
(S), René BUJON (E).

RÉFÉRENT SYNDICAT D'ÉLECTRIFICATION DE HIERSAC :
Jean-Michel COURLIT (T), René BUJON (S).

(M) = Maire - (T) = titulaire - (S) = suppléant - (E) = expert

Mise à jour janvier 2024

Le personnel communal

Le service administratif



Nadine **GAIT**
Accueil mairie
et poste



Bernard **HUET**
**Directeur général
des services**



Isabelle **LETIEVANT**
Responsable de la bibliothèque
Aidant connect



Brian **MARTIN**
**Responsable des
services techniques**

Les services techniques



Florent **ARNAUD**
Agent de maitrise



Dominique **BAUDRY**
Adjoint technique



Christophe **PINI**
Agent technique en contrat aidé



Paulin **RONTET**
Apprenti en formation

L'école et la restauration scolaire à Balzac



Laura **BLAY**
**Responsable du personnel de l'école et
du restaurant scolaire, garderie et bus le
mercredi, entretien locaux**



Anne-Marie **BRISSON**
ATSEM MS, garderie
du matin, entretien locaux



Marie **DESSELIER**
Cuisine, aide au service,
accompagnante dans le bus,
garderie du soir, entretien



Léa **DUMOUSSEAU**
ATSEM GS le matin,
TAP, garderie du soir,
entretien locaux



Sylvie **MICHEL**
Service cantine, garderie
inter classe, entretien locaux



Florence **MONDIN**
ATSEM PS,
entretien locaux



Marina **PEUREUX**
ATSEM GS l'après midi
Service cantine, TAP,
garderie du soir, entretien

Le personnel du SIVOM des AsBaMaVis



Rémi HOUEL
Directeur du SIVOM



Davis Saïd BERKATI
Directeur animateur ALSH



Marceau JARROSSAY
Directeur Maison des Jeunes



Loan DUPON
Animatrice



Adeline LIZOT
Animatrice



Peggy LE FLOCH
Animatrice



Aurélie MORISSE
Animatrice référente maternelles



Louanne MORNEY
Animatrice référente primaires



Bruçula TOMBOANJARA
Animatrice référente TAP



Isabelle LETIEVANT
Agent administratif



Geneviève POUGEARD
Conductrice de car



Alexandre BARBIER
Cuisinier



Agent d'entretien

Le personnel enseignant du regroupement pédagogique Balzac - Vindelle



Enseignante à Balzac
Annie LAUBUGE
Directrice - CP



Enseignante à Balzac
Elizabeth BOUCHERIT
GS



Enseignante à Vindelle
Bérangère LIZEE
Directrice - CE1 - CE2



Enseignante à Balzac
Alexia GOUEDO
CE1



Enseignante à Balzac
Corinne URBAJTEL - SANCHEZ
TPS - PS



Enseignant à Vindelle
Nicolas GALERON
CE2



Enseignante à Balzac
Mélanie COLLIN
MS

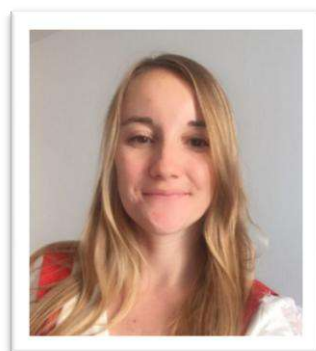

Enseignante sur le RPI Balzac-Vindelle
Tatiana NISOLE
Décharge de direction, à Balzac
de la classe de CP d'Annie LAUBUGE, le
mardi ainsi que complément, à Balzac
de la classe de TPS - PS
de Corinne Urbajtel-Sanchez les jeudis
et vendredis

Décharge de direction, à Vindelle
de la classe de CE1- CE2
de Bérangère LIZEE



Enseignante à Vindelle
Isabelle TOURNEBOURAUD
CM1

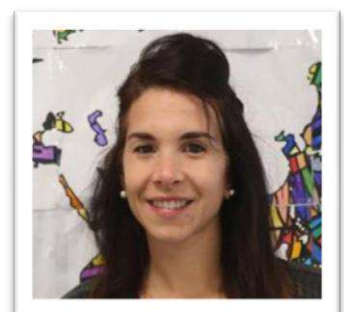

Enseignante à Vindelle
Ludivine COUVRET
CM2

Mise à jour octobre 2024

Loisirs et tourisme

✓ Gîtes

2 rue des Rochiers - Balzac :

« Le Bataclan »

4 épis, 4 personnes.

M. BOISSEAU

☎ : 05.45.68.80.07

📱 : 06.33.04.03.22



48 rue du Terrier de

Bourguignolle - Balzac :

« Anajélie » :

3 épis, 4/6 personnes.

M. et Mme ROUCHER

☎ : 05.45.68.77.45

📱 : 06.08.83.35.56



5 rue des Chais - Balzac :

« L'Ancien Four »

3 épis, 4 personnes.

M. et Mme BAUDINAUD

☎ : 05.45.68.80.14



Espaces de loisirs gérés par GrandAngoulême



✓ Base canoë kayak de Vindelle :

Location de Canoë, Kayak, Stand Up Paddle et Pédalo sur le fleuve Charente

2D406, 16430 Vindelle

☎ : 07.68.16.56.85 - info@canoevindelle.fr

Ouverture en juillet et août uniquement.



✓ Baignades

Dans la Charente :

- à Vindelle
- à Marsac

Ouverture en juillet et août uniquement.

Aide à la personne

✓ Aide à domicile

- Ces services proposent diverses formes de prestations aux personnes malades, âgées, handicapées, femmes enceintes... : toilette, courses, repassage, soins aux enfants, jardinage, bricolage, portage des repas, garde de jour et de nuit...

- Ils peuvent éventuellement être pris en charge par les organismes sociaux.

Pour tous renseignements, contacter :

AAPEL (Association d'Aide à la Personne, à son Environnement, à ses Loisirs) :
119 avenue de Montbron 16340 l'Isle d'Espagnac
☎ 05.45.38.13.13

ADAPA

(Association d'Aide à Domicile aux Personnes Âgées)
47 rue Abbé Rousselot 16000 Angoulême
☎ 05.45.95.29.23

ADMR

(Association locale d'Aide à Domicile en Milieu Rural)
place de l'église 16430 Champniers
☎ 05.45.93.21.44
CS 90012 - 60 route de St Jean d'Angély 16710 Saint Yrieix - ☎ 05.45.37.00.50

Association d'aide aux mères et aux familles

73 impasse Joseph Niepce 16000 Angoulême
☎ 05.16.53.00.66

Croix Rouge Française

boulevard Léon Blum 16800 Soyaux
☎ 05.45.25.01.77

Croix Rouge Domicile

1 rue de Québec 16000 Angoulême
☎ 05.45.95.29.23

Présence Verte Charente

(portage de repas à domicile, jardinage, petit bricolage)
14 Impasse, Rue Louis Blériot, L'Isle d'Espagnac 16340
☎ 05.45.97.81.30

✓ Aide alimentaire

Banque Alimentaire de la Charente

Distributions et inscriptions :
19 rue Pierre Loti 16340 L'Isle d'Espagnac
☎ 05.45.95.56.08

Restos du Cœur Gond Pontouvre

Distributions et inscriptions :
219 route de Vars (entrée 1 rue Kleber)
16160 Gond Pontouvre. ☎ 05.45.22.97.37
Horaires d'hiver : accueil et distribution, le mardi de 13h45 à 17h et le jeudi de 10h30 à 12h et de 14h à 17h ou siège – Moulin de l'Escalier, La Couronne 16400
☎ 05.45.67.49.49

✓ Addictions

Alcooliques Anonymes

☎ 05.45.61.21.09

CAARUD

Centres d'Accueil et d'Accompagnement à la Réduction des risques pour les Usagers de Drogues
12 rue des Boissières 16000 Angoulême
☎ 05.45.92.86.77

C.S.A.P.A.

(Centre de Soins, d'Accompagnement et de Prévention en Addictologie)
59 place de la Bussate 16000 ANGOULÊME
☎ 05.45.95.97.00

✓ Centre Gratuit d'Information, de Dépistage et de Diagnostic (CeGIDD) du Centre Hospitalier d'Angoulême

☎ 05.45.24.42.84

✓ Conciliateur de justice

Service gratuit, préalable à tout conflit porté devant la Justice, pour problèmes de voisinage, d'achat, de service, de crédit...

Permanence Espace Franquin, 1 boulevard Berthelot à Angoulême ☎ 05.45.37.07.37

✓ Enfants et adolescents maltraités

Appel gratuit 24h/24 : violences physiques, psychologiques, sexuelles (*ne figure jamais sur les factures détaillées*) - ☎ n° vert 119

APIDE, association pour la Protection, l'Information et la Défense de l'Enfance traitement de l'appel le plus rapide, (*l'appelant peut rester anonyme*)

1 rue François-Larréguy 16000 Angoulême
☎ 05.45.61.20.02

✓ FAVEC (Face Au Veuvage Ensemble Continuons)

Pour soutenir les conjoints endeuillés
UDAF de la Charente 73, impasse Joseph Niepce
CS 92417 -16024 Angoulême cedex
☎ 05.45.39.31.02

✓ SOS amitié

Besoin de parler ? Déprime ? Solitude ?

24h/24 (à Limoges, mais tarification locale)
☎ 05.55.79.25.25

✓ Transport

Service de transport à la demande (handibus)

MOUVIBUS

115, route de Vars - 16160 Gond-Pontouvre
☎ 05.45.93.74.22

✓ Violences conjugales

Appel gratuit 24h/24
☎ n° vert 3919

Environnement

Pour tout renseignement :

Communauté d'Agglomération de GrandAngoulême - **Site internet** : www.grandangouleme.fr

SERVICE EAU ET ASSAINISSEMENT :

✓ Assainissement

- Assainissement collectif - ☎ : 05.45.61.88.02 - Assainissement non collectif - ☎ : 05.45.61.88.18

SERVICE DE COLLECTE DES DÉCHETS MÉNAGERS :



Standard : 05.45.38.60.60

Site internet : www.pluspropremaville.fr

Mail : service-dm@grandangouleme.fr

✓ Déchetteries

- Toutes les déchetteries de **GrandAngoulême** sont désormais accessibles, ci dessous, les plus proches.
 - ☎ Déchetterie de **BRIE**, Zone de la Grande Garenne - ☎ : 05.45.94.45.40
 - ☎ Déchetterie de **FLÉAC**, 17 voie de l'Europe, Parc Euratlantique - ☎ : 05.45.91.21.08
 - ☎ Déchetterie de **L'ISLE d'ESPAGNAC**, avenue Maryse Bastié, ZI n°3 - ☎ : 05.45.69.30.70
- Hors périmètre de GrandAngoulême, convention avec **Calitom**
 - ☎ Déchetterie de **VARS**, La Gare - ☎ : 05.45.39.09.15
 - ↳ Fermées le dimanche et les jours fériés



✓ Ordures ménagères

- Ramassage une fois par semaine le vendredi (*à noter : une modification est envisagée en cours d'année 2024, le ramassage passerait à une fois tous les 15 jours, vous serez informé de cette mise en place.*)
- Les poubelles doivent être déposées au plus tôt la veille au soir.
- En cas de **jour férié, le ramassage est décalé d'une journée.**



✓ Tri sélectif

- Ramassage une fois par semaine le mercredi.
- Les bacs jaunes doivent être déposés le mercredi avant 20 h pour un ramassage le jour même.
- Lorsque le jour de collecte **est un jour férié**, la collecte est décalée à **la semaine suivante, même jour.**

Des poubelles individuelles roulantes sont mises à disposition gratuitement par le service de ramassage de collecte des déchets ménagers du GrandAngoulême (160L et 240L),

→ Renseignement à la mairie de Balzac - ☎ : 05.45.68.42.69

✓ Bornes à bio-déchets

- 10 bornes bio-déchets ont été installées. Elles sont dédiées au ramassage des déchets alimentaires déposés dans un sac plastique fermé non biodégradable. Leur ramassage a lieu toutes les semaines.
 - ☎ A compter du 1^{er} janvier 2024, le tri à la source des déchets alimentaires devient obligatoire. Les déchets alimentaires, seront donc interdits dans les sacs ou bacs noirs. Cette obligation réglementaire s'applique à tous !

✓ Composteurs

- Un groupe de trois composteurs collectifs est à la disposition des habitants de la commune, sur le domaine public, à proximité de l'école et de la maison des associations. Ces composteurs sont gérés par le service déchets de GrandAngoulême qui en assure le bon fonctionnement.

✓ Conteneurs

■ Verre

- Cinq conteneurs sont placés dans la commune (place des Labbés, Coursac, Peusec, le Pont Sureau et impasse du Champ du Frêne (*vers le cabinet médical*)).
 - ☎ Pensez à ôter les bouchons et les capsules.

■ Vêtements et chaussures

- Conteneur place des Labbés ou à la déchetterie.

■ Cartons

- Conteneur rue du Stade ou à la déchetterie.

✓ Piles

- Vous pouvez déposer vos piles usagées à la mairie.

✓ Végétaux

- Zone de broyage à la ZA des Fougerouses,
 - Renseignement à la mairie de Balzac - ☎ : 05.45.68.42.69
 - ☎ **Rappel : il est interdit de faire du feu dans le jardin.**



Pour le bien être de la terre, ne laissez pas vos débris par terre.

Mise à jour janvier 2024

möbius - Transport à la demande

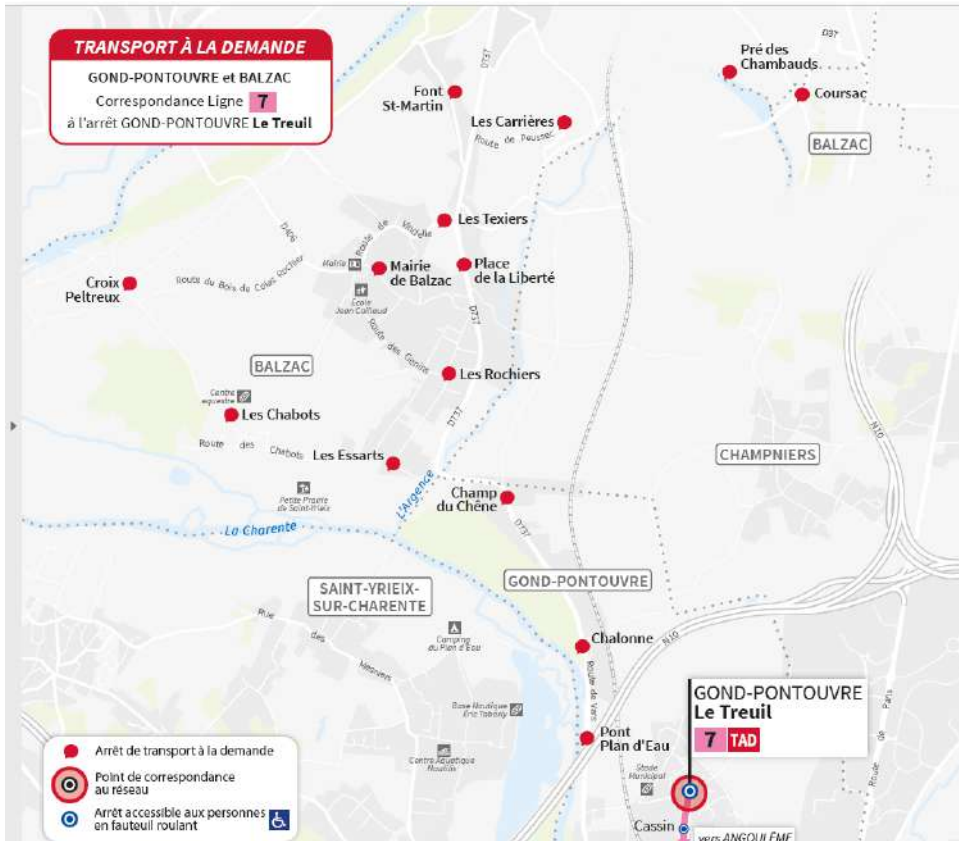

À PARTIR DU 2 SEPTEMBRE 2024
Transport à la Demande TAD
ZONE 3

**CHAMPNIERS
 GOND-PONTOUVRE
 BALZAC**

Arrêt de correspondance bus
GOND-PONTOUVRE Le Treuil
LIGNE 7

möbius
 MON TRANSPORT À LA DEMANDE
 Grand Angoulême

SERVICE RÉSERVATION : 05 45 65 25 35 - stga.fr - montad@stga.fr

LE FONCTIONNEMENT

möbius mon Transport à la Demande me permet de voyager, à l'aller comme au retour, depuis mon arrêt TAD et jusqu'à l'arrêt me permettant de récupérer la ligne de bus régulière rattachée à ma zone.

Les horaires proposés pour m'y rendre sont indiqués dans la **fiche horaires de ma zone**. L'heure de départ à mon arrêt dépendra des demandes pour les autres arrêts de la même zone.

JE M'INSCRIS

Pour bénéficier de mon service TAD, je m'inscris par téléphone en contactant le service clientèle de 9h à 12h30 et de 14h à 17h30 du lundi au vendredi au **05 45 65 25 35**.

JE RÉSERVE

Je repère mon voyage

- J'identifie mon arrête TAD ainsi que mon arrêt de correspondance avec le bus*.
- Je regarde les horiaires de départ ou d'arrivée à mon arrêt de correspondance bus (ces horaires sont présents dans la fiche horaire de ma zone) *

Chaque zone possède son propre arrêt de correspondance.

Je peux réserver mon voyage

du lundi au vendredi – hors jours fériées**

Horaires de réservation, de modification ou d'annulation :

Je peux réserver	Départ avant 14h	Départ après 14h
Sur internet stga.fr	Jusqu'à la veille avant 19h	Jusqu'au jour même avant 12h

Je peux réserver plusieurs voyages en une seule fois.

** Je réserve le vendredi avant 17h pour une course le samedi ou le lundi suivant.

JE PEUX ANNULER MA RÉSERVATION

- Sur stga.fr dans la rubrique « Ma réservation TAD »
- Par téléphone au service réservation : **05 45 65 25 35**

En cas d'annulations tardives ou retards fréquents, la STGA se réserve le droit de ne plus donner priorité aux demandes et de facturer les déplacements au prix de courses Taxi.

Pour les personnes à mobilité réduite ou en situation de handicap, il existe un service spécifique. + d'infos sur stga.fr

DU LUNDI AU VENDREDI	
Je pars de CHAMPNIERS GOND-PONTOUVRE BALZAC	Je veux arriver à GOND-PONTOUVRE Le Treuil
	06h28
	06h53
	07h07
	07h31
	08h13
	10h23
12h23	
17h57	

Je pars de GOND-PONTOUVRE Le Treuil	Je veux aller à CHAMPNIERS GOND-PONTOUVRE BALZAC
07h27	
12h31	
13h24	
14h35	
15h27	
16h35	
17h26	
17h41	
18h39	

SAMEDI & VACANCES SCOLAIRES	
Je pars de CHAMPNIERS GOND-PONTOUVRE BALZAC	Je veux arriver à GOND-PONTOUVRE Le Treuil
	06h53
	07h23
	10h13
	12h58
	16h03
18h03	

Je pars de GOND-PONTOUVRE Le Treuil	Je veux aller à CHAMPNIERS GOND-PONTOUVRE BALZAC
07h49	
11h51	
14h35	
17h09	
19h08	
19h32	

JE VOYAGE

Je me présente à l'arrêt 5 minutes avant l'heure prévue, puis une voiture vient me chercher. Je suis ponctuel, le véhicule ne pourra pas m'attendre. Je me procure un litre de transport pour accéder au service.

Je peux acheter mon titre sur eboutique.stga.fr, sur l'application mStgamobile, à l'agence mobilité ou dans l'un des points de vente du réseau.

Je peux aussi acheter mon ticket auprès du conducteur (je prépare ma monnaie en avance : 2€).



La commune fait partie de la Communauté d'Agglomération de GrandAngoulême

